KONINKLIJKE BIBLIOTHEEK
0628 0058

Digitized by Google

Digitized by Google

Digitized by Google

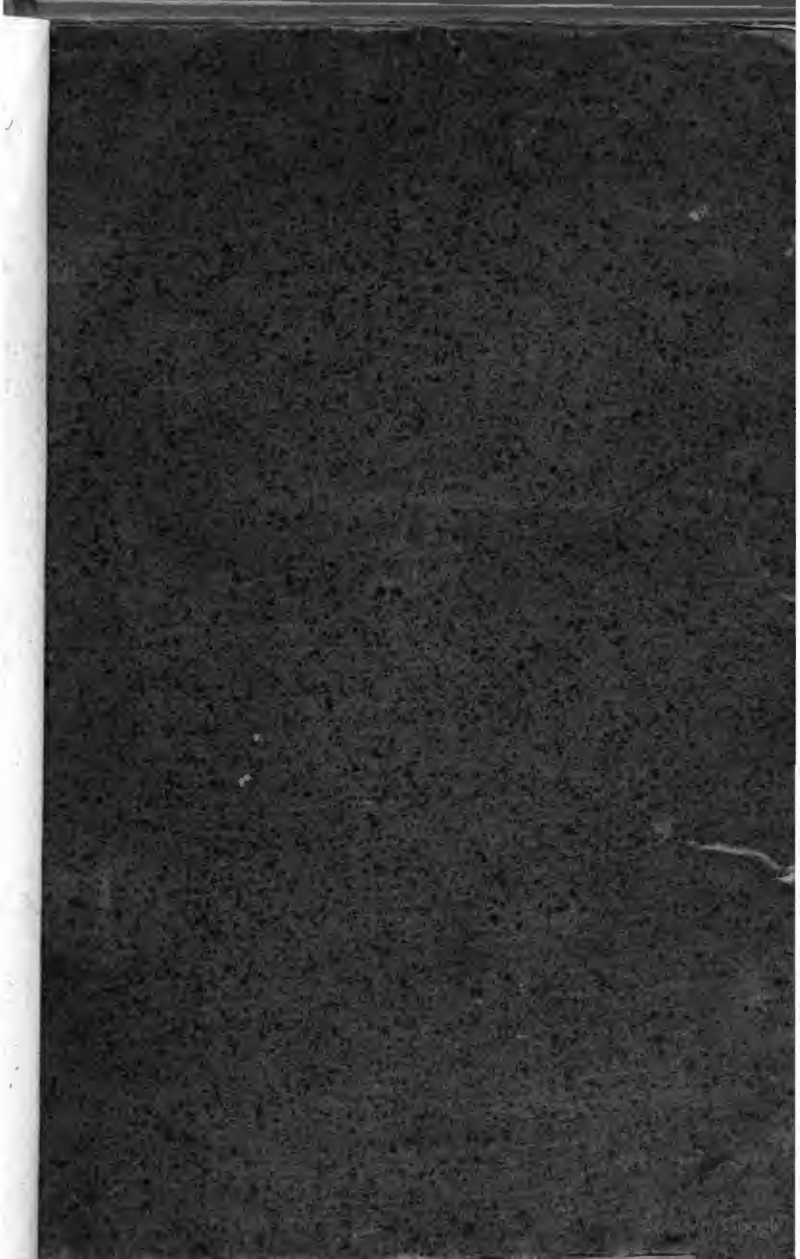

NEDERLANDSCHE BOER- & PLAATSINNEN BOND
voor Vrouwen door Vrouwen

Digitized by Google

830428.

898 G27

TWAALF GEZANGEN,

GECOMPONEERT VOOR DRIE

STEMMEN,

DOOR

C. F. RUPPE,

*

TE LEYDEN, BIJ

L. HERDINGH,

MDCCCIL

Digitized by Google

KONINKLIJKE
BIBLIOTHEEK

Digitized by Google

*

INHOUD.

1. DE NUTTIGHEID VAN HET GODSDIENSTIG ZINGEN.

2. GEZANG VOOR DE GODSDIENST-OEFFENING.

3. HET VERTROUWEN OP DE VOORZIENIGHEID.

4. DE INVLOED VAN DE CHRISTELIJKE GODSDIENST OP DE TIJDELIJKE WELVAARD DER MENSCHEN.

5. DE HEERLIJKHEID EN GELUKZALIGHEID VAN HET TOEKOMEND LEVEN.

6 DE LIEFDE TOT GOD.

7 JESUS DE TOEKOMSTIGE RECHTER.

8. GOD IS GOED.

9. OP-

Digitized by Google

INHOUD.

9. OPWEKKING TOT DEUGD.

10. JESUS DE UITNEEMENDSTE ZEDEN-LEERAAR.

11. GOD IS EEUWIG.

12. DE VOORTREFFELIJKHEID VAN DEN MENSCH.

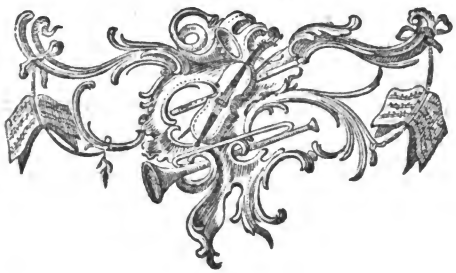

Digitized by Google

G E Z A N G E N,

GECOMPONEERT VOOR DRIE

STEMMEN,

DOOR

C. F. RUPPE.

Digitized by Google

De Nuttigheid van het Godsdienstig Zingen.

Nro 1. Andante Maestoso. door C. F. Ruppe.

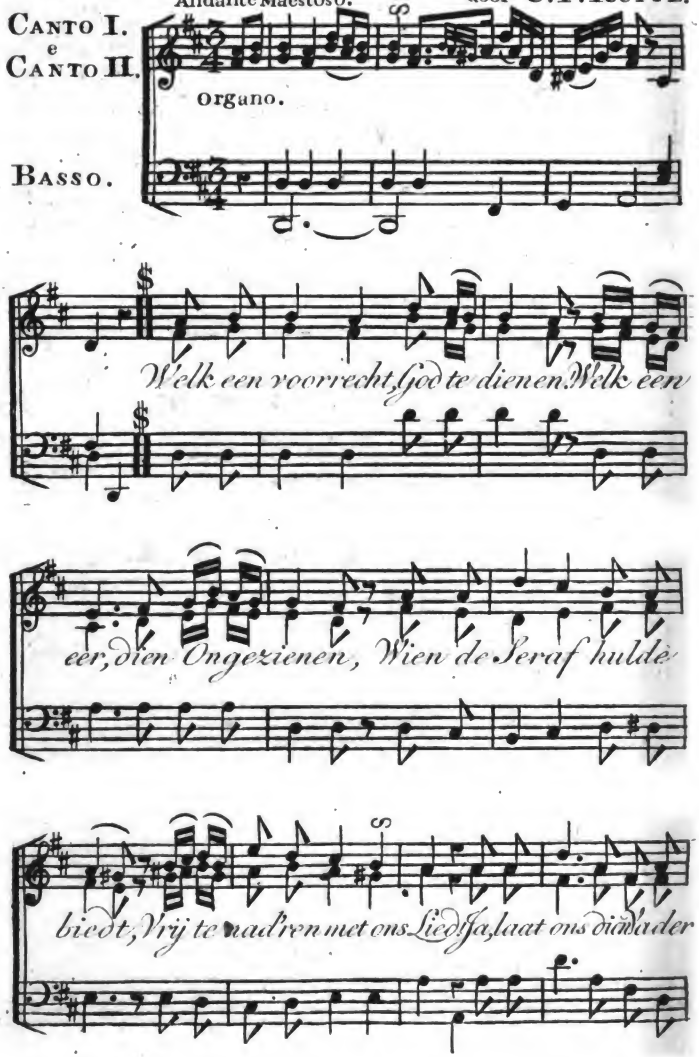

Digitized by Google

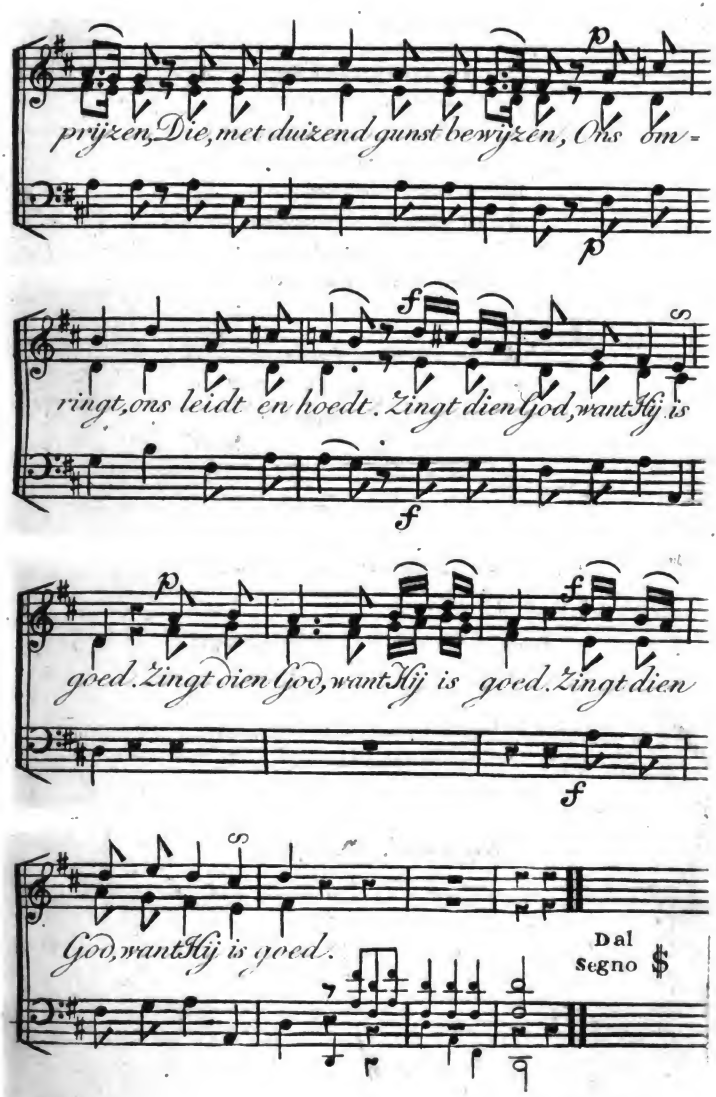

Digitized by Google

Laat ons JESUS eer verheffen!
Kunnen wij die toonen treffen,
O! dan juicht het Englenkoor;
't Loflied rolt den hemel door;
En, bij onze feestgezangen,
Groeit der Englen rein verlangen,
Om, met ons verëend, Gods lof
Eens te roemen boven 't ſtof.

Welk een ſtroom van zegeningen
Vloeit bij ons Godsdienstig zingen;
't Zingen, dat de rampen tart,
Troost en blijdſchap geeft in ſmart!
Ja, wij kunnen onder 't lijden,
Zingend ons in God verblijden,
En ons hart blijft, kalm in nood,
Dankend juichen: " God is groot."

Welk een heil, dat Christnen ſmaken!
Laat de waereld zich vermaaken;
Hier, in JESUS heiligdom,
Zingen wij haar blijdſchap ſtom.
Wij genieten hier beneden
Reeds de hemelzaligheden.
Zingend worden wij bereid
Voor het lied der eeuwigheid.

Digitized by Google

GEZANGEN

No. II.

Digitized by Google

Gezang voor de Godsdienst Oefening.

N.ro 2.

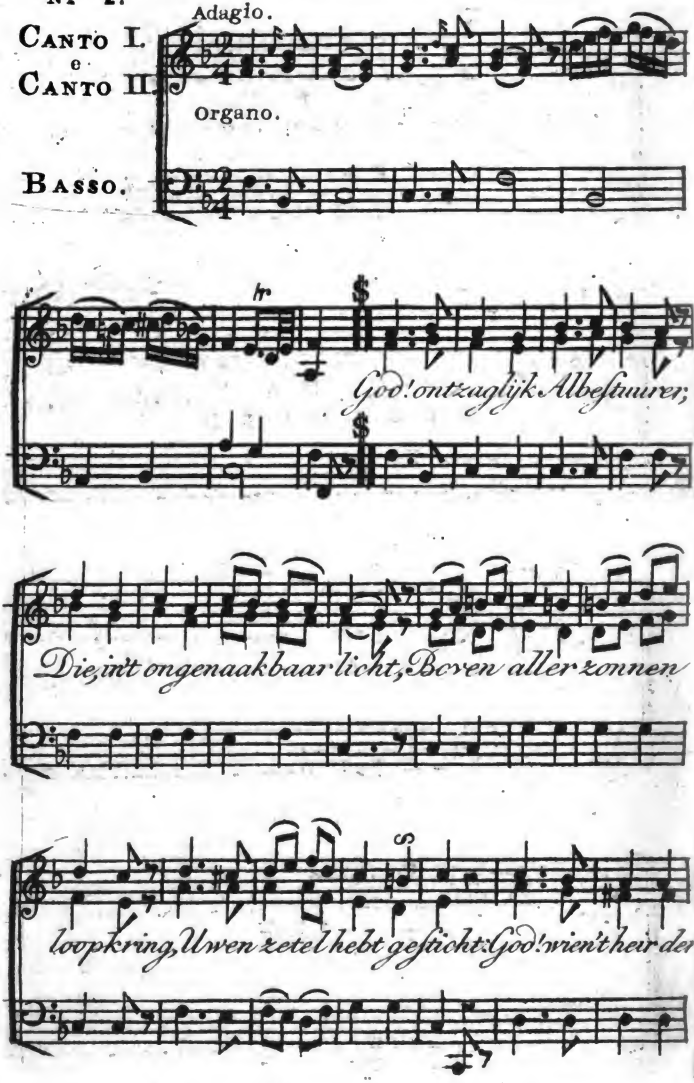

Digitized by Google

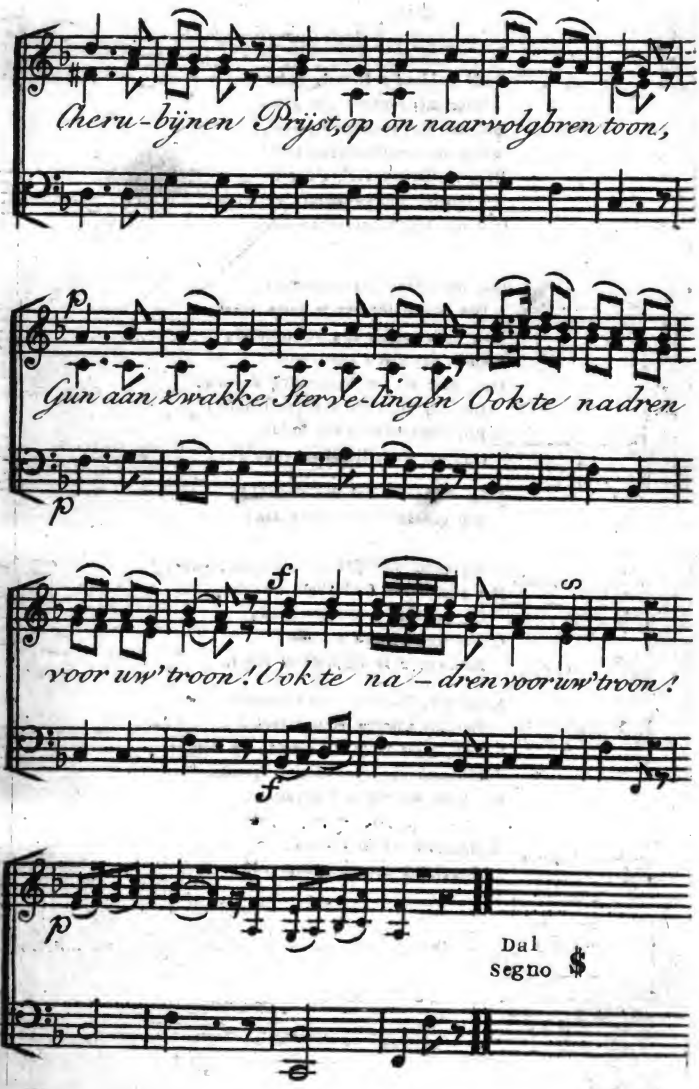

Digitized by Google

God! weldaadig Hemel-vader!
Hoor meêlogend' ons gebed.
Dat uw oor op onze liedren,
Ook met welbehaagen lett'!
Dat, gelijk een zachte regen
't Dorstig land verkwikt, verblijdt,
Ook uw zegen ons verkwikke,
Daar G', ô Vader! bij ons zijt!

Doe ons Jesus eer verheffen!
Dat zijn liefd' ons 't harte roer',
En, op vleuglen van vertrouwen,
God! tot uwen zetel voer'!
Dat, daar w' uw ontferming danken,
Die ons Hem ten Redder schonk,
't Blij herdenken uwer liefde
Ons tot wederliefd' ontvonk'!

Jesus dienaar wijz' der ootmoed
Uw genaad' en 't leven aan!
Leer haar, op den weg van boete,
Weenend', smeekend', hoopend', gaan.
Dat zijn' ijver Godvrucht kweeke,
En wij hier aan zijne hand,
Onder uw getrouw geleide,
Streeven naar volmaakter stand.

Leer ons, Vader! 't pad bewandlen,
Dat ten zaalgen Hemel leidt:
't Pad, waar langs de deugd, op doornen,
Bloemen van vertroosting spreidt.
Och! dat wij uw wil bevatten,
En, door Jesus zelv' geleerd,
Zaligheden leeren kennen,
Ongekend door ons begeerd!

Digitized by Google

GEZANGEN

No. III.

Digitized by Google

Het vertrouwen op de Voorzienigheid.

Nro 3.

Andante Moderato.

CANTO I. e CANTO II.

Organo.

BASSO.

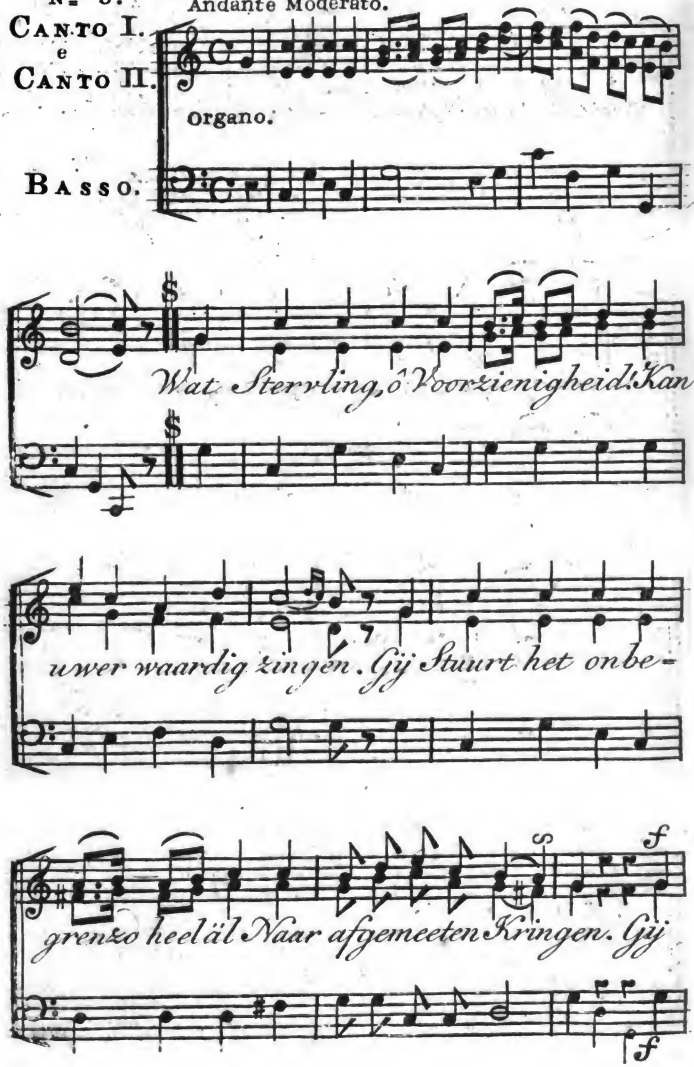

Digitized by Google

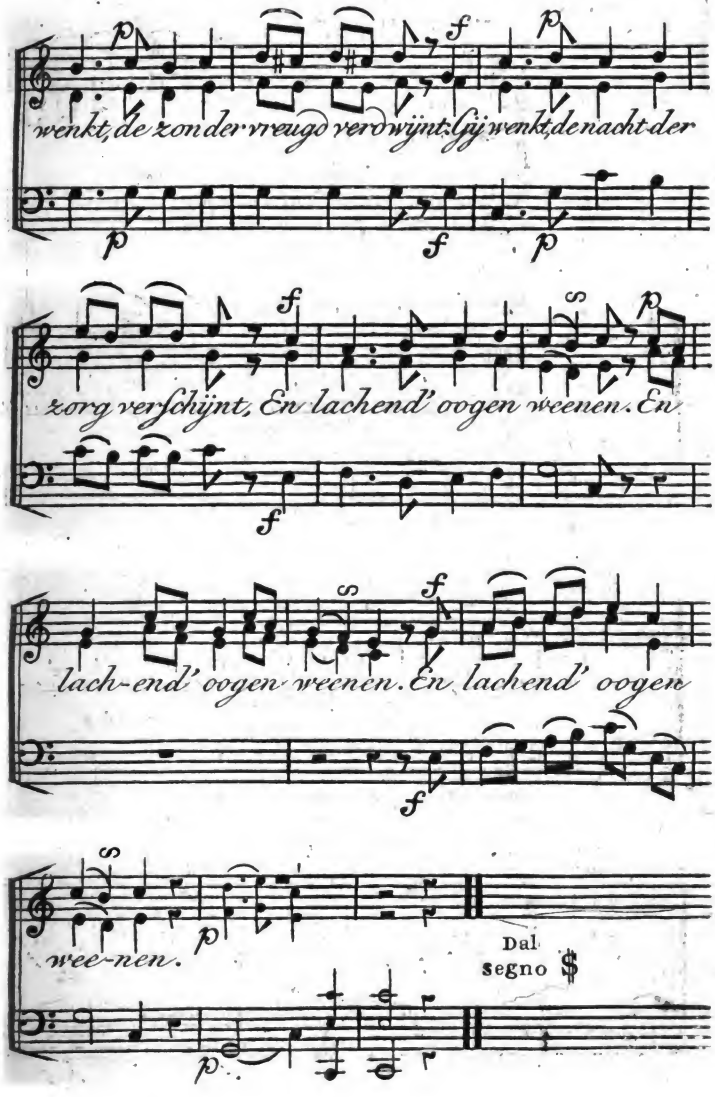

Digitized by Google

Tot U dringt ons geloovig oog,
Wanneer d'orkaanen woeden.
Tot U heft zich ons hart omhoog
In donkre tegenſpoeden.
Gij wenkt, de nacht der zorg verdwijnt:
Gij wenkt de Zon der vreugd verſchijnt,
En weenend' oogen juichen!

Al kwetſen doornen onzen voet,
't Zijn loutre liefde ſlaagen.
Want, na den nacht van tegenſpoed
Zal onze heilzon daagen.
Gij ziet, weldaadig Hemelheer!
Van uwen troon, op d' aarde neêr.
En d' aard' eerbiedt uw wetten!

't Komt alles, Vader! van uw hand;
't Zal alles welkom weezen.
Zoud', op den weg naar 't vaderland,
Vermoinis ons doen vreezen?
Wij roemen, Vader! uw beleid;
W' Aanbidden uw Voorzienigheid,
En zingen U ter eere!

Eerlang zult G' ons verklaard gezicht
Uw' wondren weg ontvouwen;
Dan blinkt, in eeuwig glansrijk licht,
De vrucht van ons vertrouwen;
Dan zullen, dat vrij 't aardsch' verdwijnt!
De traanen loutre paerels zijn,
Die hier de ſmart deed vloeien.

Digitized by Google

GEZANGEN

No. IV.

Digitized by Google

De invloed van den Christelijken Godsdienst

Nro 4. op de tijdelijke welvaart der menschen.

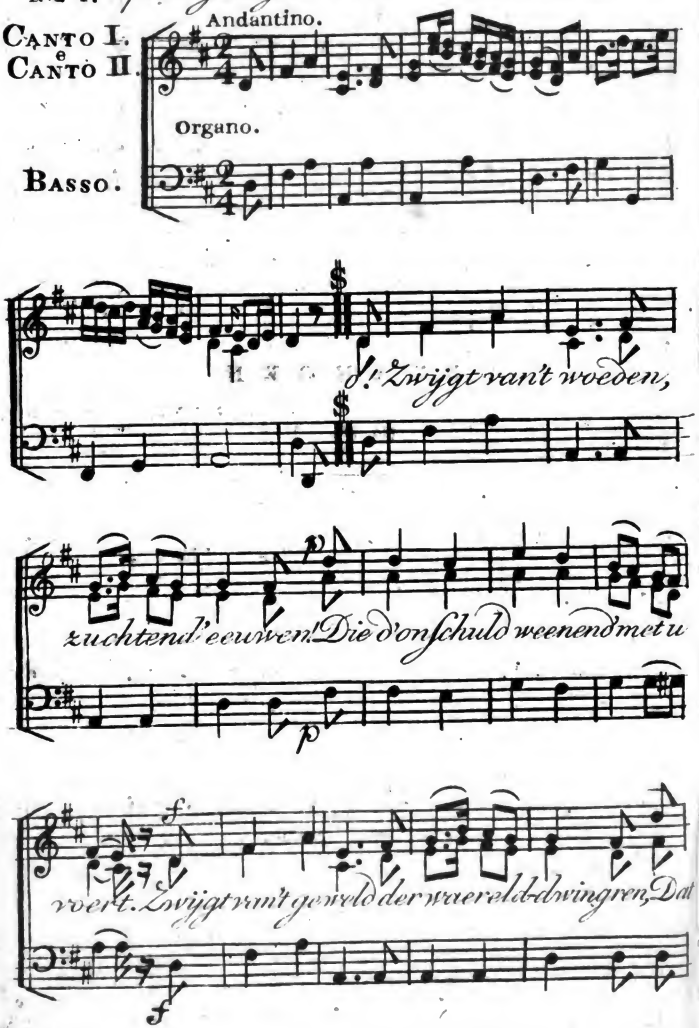

Digitized by Google

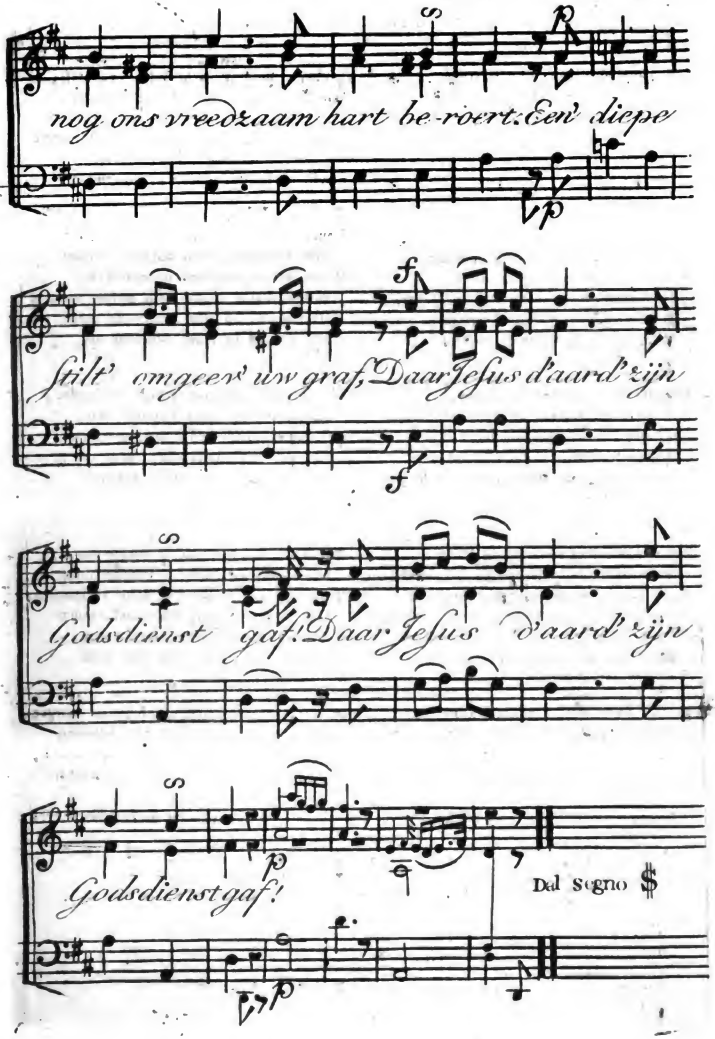

Digitized by Google

Een' diepe ſtilt' omgeev' d'altaaren,
Waar over 't bloed der volken vloot,
Waar van men, op een' berg van lijken,
Den God der liefde 't offer bood.
Heel d'aard' geev' Jeſus Godsdienst eer!
Die wreed' aanbiddren zijn niet meêr.

Zijn leer verzacht het menschlijk harte,
Gelijk de dauuw het veld verzacht.
Verwoeste landen bloeiën weêr;
't Verdreven volk word weêr gebragt;
De ſlavernij en woestheid vliedt,
Waar Jeſus zuivre leer gebiedt.

Oneedle drift verdeel' de harten,
Wien 't ſnoer der maatſchappij verbond:
Die leer vereent het hart der volken,
En zaligt heel het waereldrond.
Geen tijd, geen afſtand, rang of lot,
Verdeelt het groot gezin van God.

Nu zien wij dien onzichtbren Vader,
Voor wien zich 't menschdom beevend boog,
Toen nog een outerwolk zijn' luister
Voor 't volk, dat Hem vereerd', omtoog;
Toen elk zich op zijn' deugd beriep:
Maar van zijn' driften goden ſchiep.

Hij die ons hart doorgrondt en heiligt,
Hij, met geen ijdle praal voldaan,
Heeft aan de liefde ons heil verbonden,
En wees ons dien in Jeſus aan.
De ſchaduw onzer deugd verdween.
Sints die volmaakt' op aard' verſcheen.

Zijn leer, die 't menschlijk hart verêdelt,
En 't waar geluk aan d' aard' hergeeft,
Spreidt wellust over 't heil van rampen,
Dat, dreigend' ons voor d' oogen zweeft;
En biedt de hoogſte zaligheid
Aan hem, die troost van God verbeidt.

Hem, die, in d' onſpoed neêrgebogen,
Zijn kwijnend leven zuchtend draagt
Wiens armen magtloos nederzinken,
Wanneer zijn kroost hem laafnis vraagt;
Hem lacht, op zijn beweende paên,
Een vriend in ieder Christen aan.

D' Ontroerde weduw wring' de handen,
En weene bij haars lievlings graf,
De Christen droogt die droeve traanen,
Met innerlijk' ontferming, af;
Het weesjen voelt zijn lijden niet,
Daar 't weêr in hem een' vader ziet.

Zo blonk uw liefd' in d' eerſte dagen,
Uw kindſchen ſtand, ô Christendom!
Toen nog uw deugden d' aard' verbaasden;
Uw lied, verêend, ten hemel klom;
Toen g' uwer haatren trots vergat,
En, als uw Jeſus, voor hen badt.

Maar, ach! hij vlood, die ſchoone morgen,
Die nog ons vreedzaam hart bekoort.
De Zon der waarheid ſpreidt haar' luister,
Op een tooneel van twist en moord.
O Dageraad! verhef u weêr!
Heel d' aard' geev' Jeſus Godsdienst eer!

Digitized by Google

GEZANGEN

No. V.

Digitized by Google

De heerlijkheid en gelukzaligheid van het toekomend leven.

N.to 5.

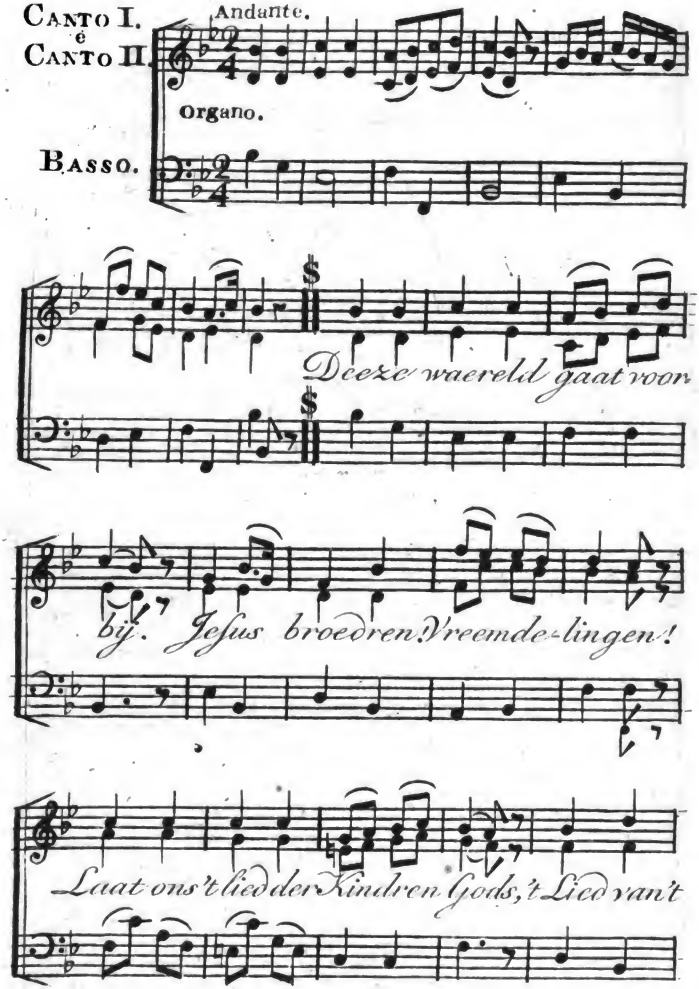

Digitized by Google

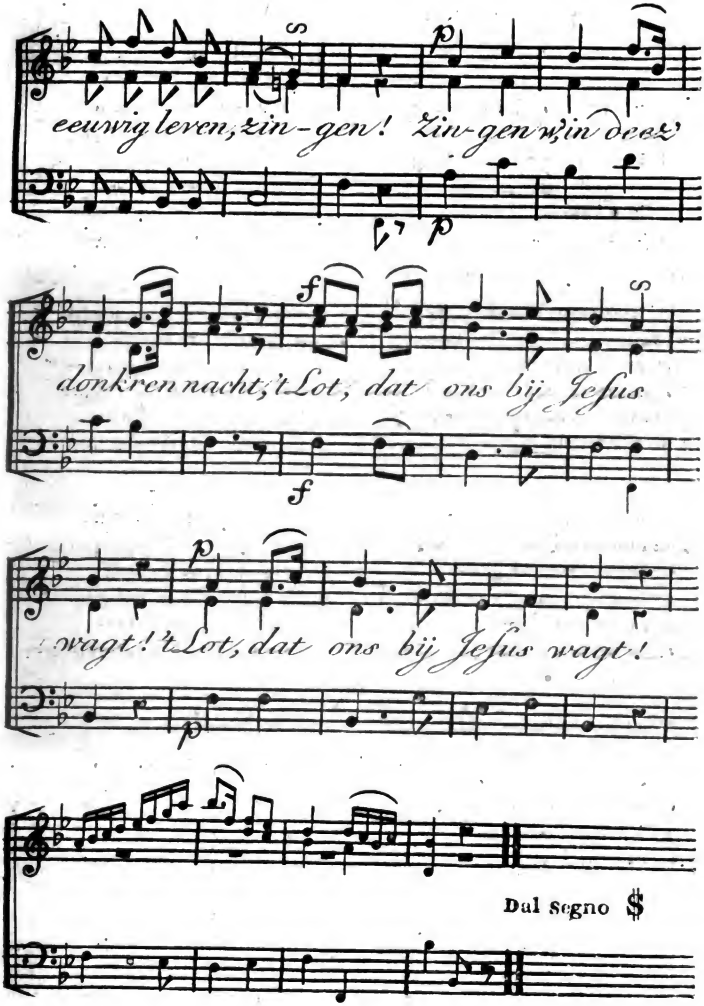

Digitized by Google

't Zuchtend menschdom, eeuwen lang,
Door de vrees des doods bevangen,
Hefft' blijmoedig, 't hoofd omhoog;
Zinge Jesus lofgezangen!
Jesus, die, op dood en graf,
't Menschdom d' overwinning gaf.

Ja: Hij leeft! en door zijn kracht
Zullen w'eeuwig met Hem leeven.
d'Eigen glans, die Hem omvangt,
Zal zijn broedren ook omgeeven.
Eén met Jesus, één met God;
Welk een grootheid! — welk één lot!

Sterflijk' oogen, wendt u af!
Dekt u d' aard' met vreeslijk duister?
Wie op 't hemelsch leven staart,
Staart zich blind op Jesus luister.
Hij, wiens lof ten hoogsten stijg',
Stemm' zijn lied, bidd' aan, en zwijg'!

't Beeld ontvlugt het vlugst verstand;
't Woord de hoogste lofgezangen.
't Edelst hart is zelfs te zwak,
Om die heerlijkheid t' omvangen.
's Hemels luister werpt ons weêr:
Maar zijn' liefde wekt ons weêr.

God is liefde! — welk gevoel!
Niet misleid door zwakke zinnen,
Zal men, heel de hemel door,
Heilig en volmaakt beminnen.
God is liefde! — 't groot heelal
Zing', hoe zalig 't worden zal!

God is liefde! — 't hoogst geluk,
Dat elk zaalge kan genieten,
Zal tot één bron van vreugd,
Door den ganschen hemel vlieten.
't Leven, dat ons allen wagt,
Vormt ons weer tot één geslacht.

Één geslacht, één heilig Volk;
Vrij van zorgen, vrij van plagen;
Heilig, zalig, als God zelf;
Kinderen van zijn welbehagen;
Zalig, door de liefde alleen:
Christnen! juicht! de tijd spoedt heen.

Deeze waereld gaat voorbij.
Wij, die hier met traanen zaên,
Zullen, aan haar' jongsten dag,
Juichend, volle garven maên.
Deeze wereld gaat voorbij:
Dat heel 't menschdom heilig zij!

Digitized by Google

GEZANGEN

N°. VI.

Digitized by Google

De Liefde tot God.

Nro 6.

Andante

CANTO I. e CANTO II.

Dolce

organo

BASSO.

Ontfermend Vriend der men-

schen God, die hun Va- der zijt! Wiens uitge-

breide Lief - de Hun hart verkwikt, ver-

Digitized by Google

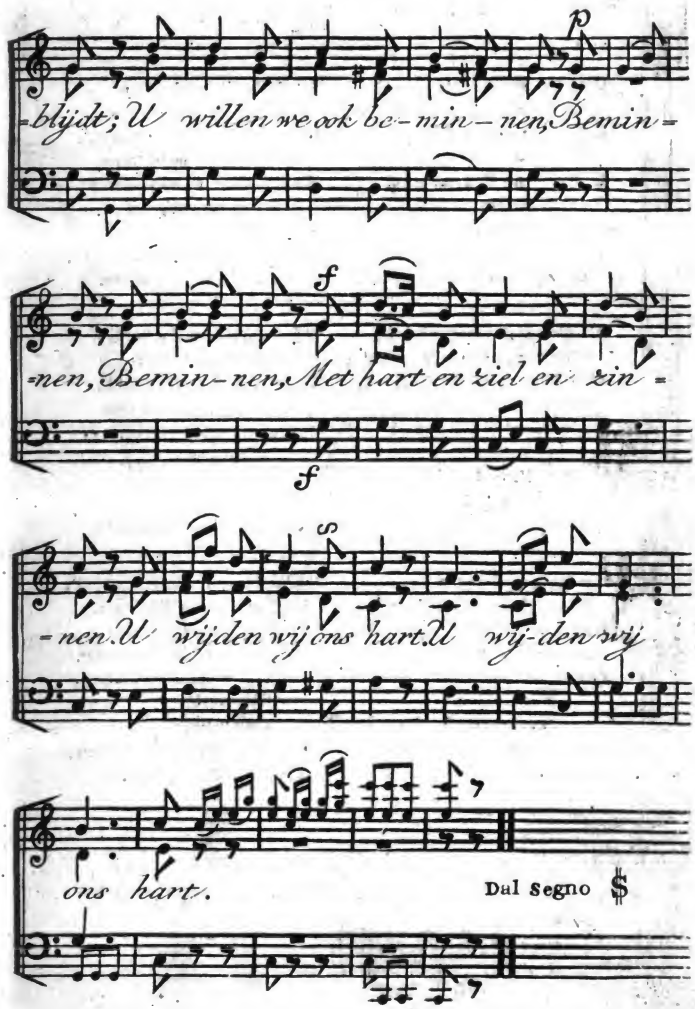

Digitized by Google

Oprechte wederliefde
Doortintelt ons gemoed.
Uw' liefde doet het blaaken
In reinen liefde gloed.
U klink' ons lied ter eere.
Ter eere.
Ter eere.
Waar onze ziel zich keere,
Gij zijt haar 't hoogſte goed.

Als d'oorzaak van ons leven,
Wier hand ons voedt en leidt;
Wier teedre zorg en liefde
Ons overäl verbeidt,
Beminnen w' U, ô Vader!
O Vader!
O Vader!
Ons hart koom' U ſteeds nader,
Terwijl 't van liefde brandt!

Met innig mededogen
Roept G' ons van valſche paên.
Schoon wij uw gunst verſmaaden,
In Jeſus ziet G' ons aan.
Zou dit ons hart niet trekken?
Niet trekken?
Niet trekken?
Voor U geen liefde wekken?
Ons niet tot U doen gaan?

Ja: God! dit mededogen
Ontgloeit geheel ons hart.
U willen w' eeuwig minnen,
In blijdſchap en in ſmart.
Niets kennen wij van waarde,
Van waarde,
Van waarde,
In hemel of op aarde,
Dan U, ons heil, alleen.

Wij tarten, door die liefde,
Ons wisſelvallig lot;
't Gevlei der looze waereld,
En ook haar haat en ſpot.
Wat lot ons moog' verbeiden,
Verbeiden,
Verbeiden,
Niets zal ons, immer, ſcheiden,
Van uwe liefd', ô God!

Die liefde voert ons, juichend',
In d' armen van den dood.
Zij leert ons moedig ſterven,
En maakt ons ſtervend groot.
Zij is 't, die ons doet haaken,
Doet haaken,
Doet haaken,
Om haast de vreugd te ſmaaken,
Met U vereend te zijn.

Digitized by Google

GEZANGEN

N°. VII.

Digitized by Google

Jesús de toekomstige Rechter.

Nro 7.

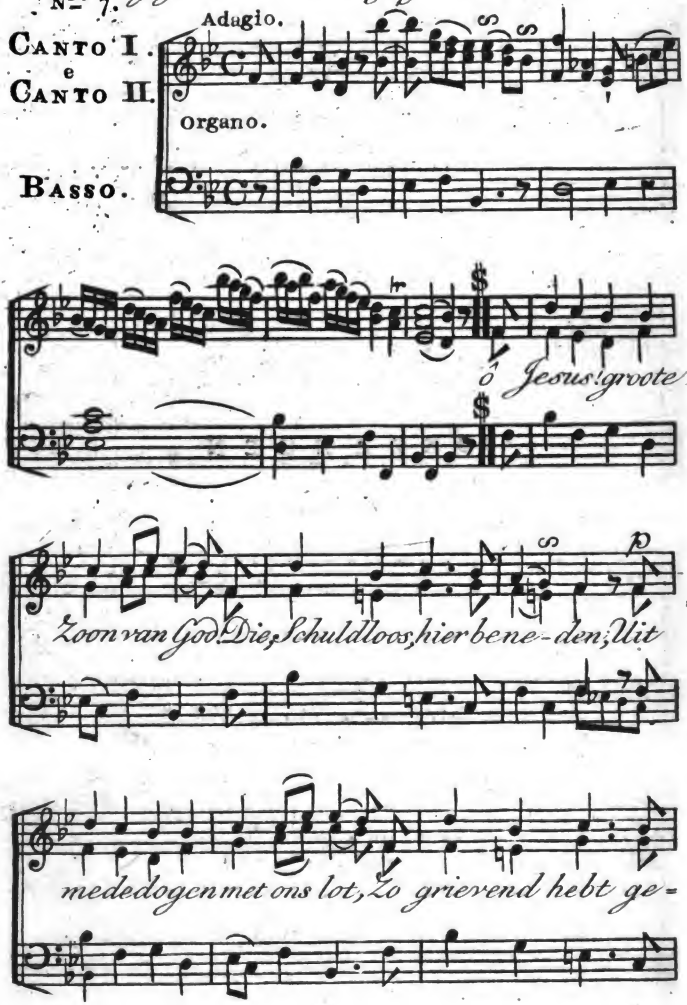

Digitized by Google

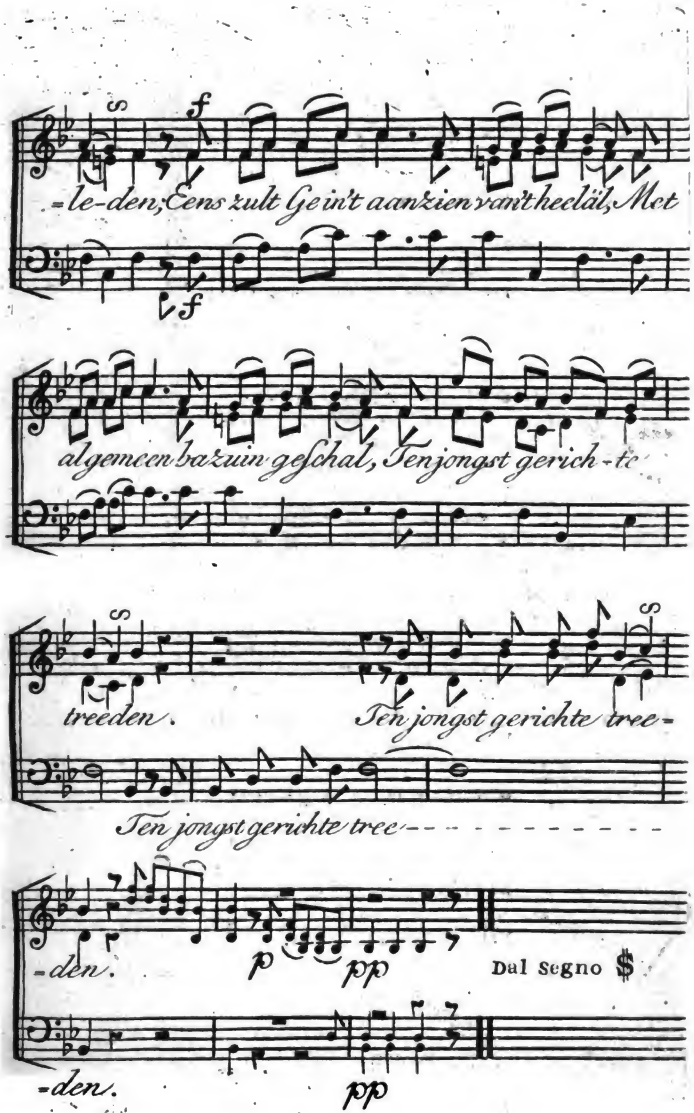

Digitized by Google

U Zal, op 't waerelds jongſten dag,
In heerlijkheid verheven,
Een glans, als nooit de Seraf zag,
Op uwen troon, omgeeven.
Dan draagt Gij, in uw' eene hand,
De ſtraf, die d' ondeugd van U bant,
In d' ander' eeuwig leven.

O Gij, die Jeſus nog ontvliedt!
Blijft aan die toekomst denken;
Verſmaadt de hooge gunſten niet,
Die Hij u nog wil ſchenken:
Want Hij, die als uw vriend nu ſpreekt,
Zal, als een God, die loont of wreekt,
Ten jongst' gericht' u wenken.

Och! was elk onzer reeds bereid;
Zo verr' in deugd gerezen,
Dat wij de komst der eeuwigheid
Verwagtten zonder vreezen!
Dan zou de groote dag van God
Een wisſling van ons droevig lot,
Voor beter leven, weezen.

O God! zie gunſtig op ons neêr!
Vergeef, daar wij misdeden!
't Geloof in Jeſus toekomst leer'
Ons 't pad der deugd betreeden!
Dan zullen dood nog oordeeldag,
Ons ſiddring baaren, nog geklag:
Maar vreugd' en zaligheden.

Digitized by Google

GEZANGEN

No. VIII.

Digitized by Google

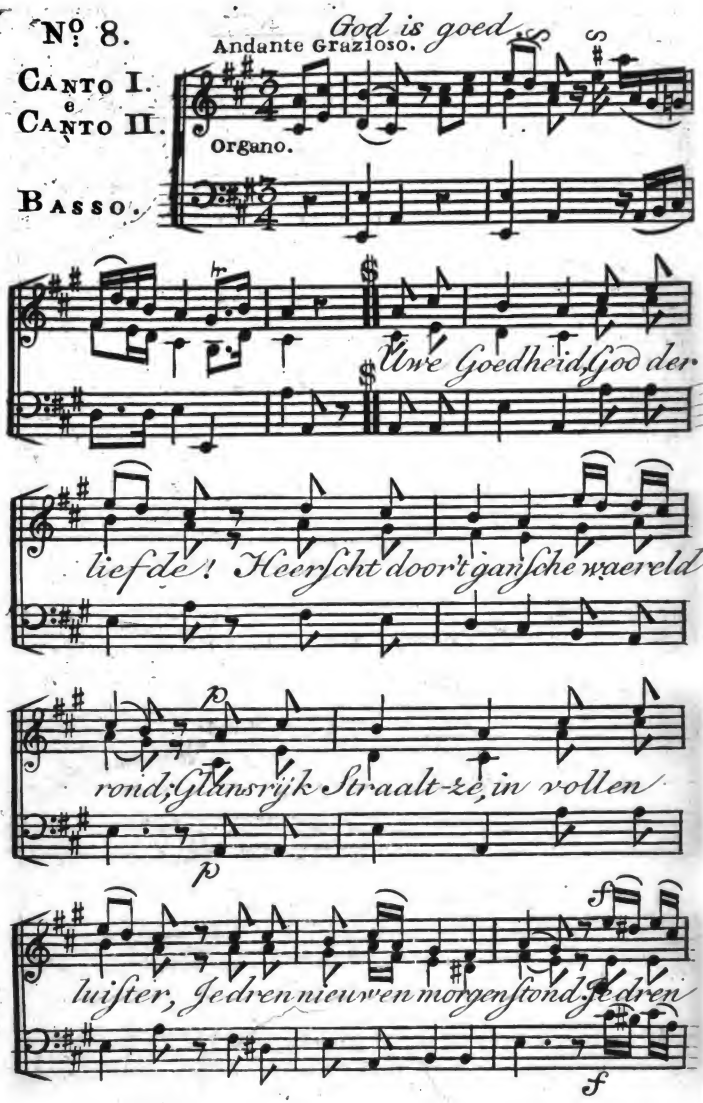
Nº 8.
God is goed
Andante Grazioso.
Canto I.
e
Canto II.
Organo.
Basso.
Uwe Goedheid, God der-
lief de! Heerscht door't ganſche waereld
rond; Glansrijk Straalt-ze in vollen
luister, Je dren nieuwen morgenstond Je dren

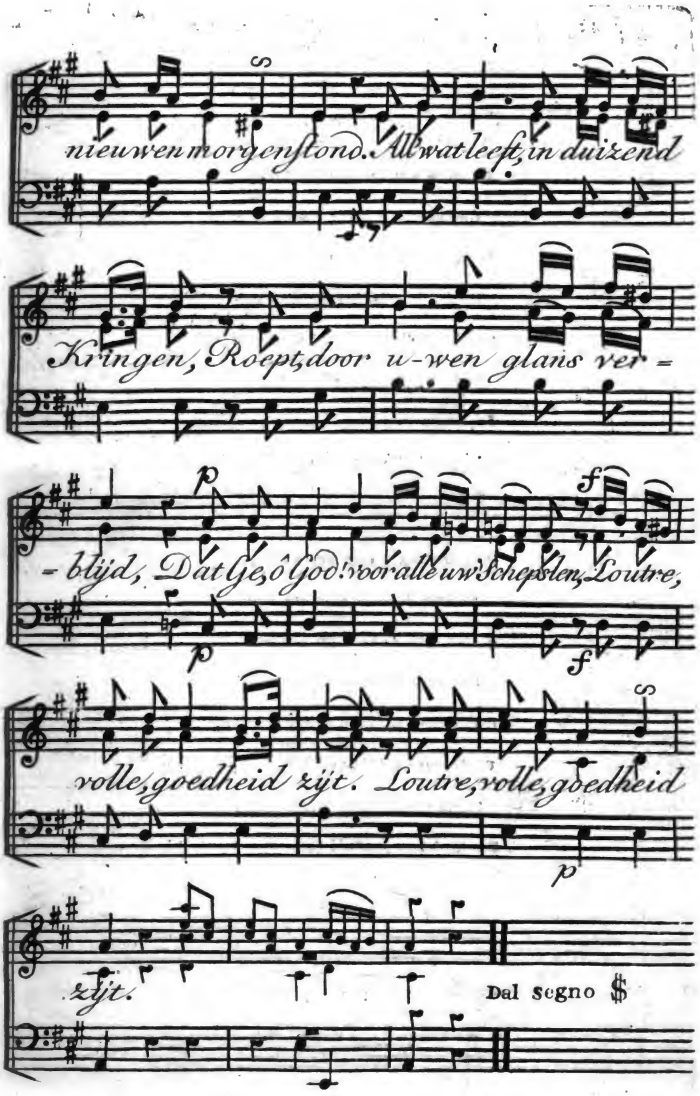

Digitized by Google

Goedheid was het doel der ſchepping;
Goedheid, die ons 't aanzijn ſchonk;
Goedheid, die onze uuren telde,
Eer het heir des hemels blonk;
Goedheid, die, op 't pad des levens,
Ons zo minzaam heeft geleid,
En ons, zelfs door liefdeſlagen,
Rijpen doet voor de eeuwigheid.

Dat, waar onze voet zich wende,
Ons uw liefde in de oogen ſtraal'!
O, Dat zelfs de hand des onſpoeds
Ons uw oog vol goedheid maal'!
Dat, ſchoon wij in 't donker wandlen,
Of dat ons uw licht verblijdt,
Steeds ons dankbaar hart erkenne,
Dat Gij loutre goedheid zijt!

Digitized by Google

GEZANGEN

No. IX.

Digitized by Google

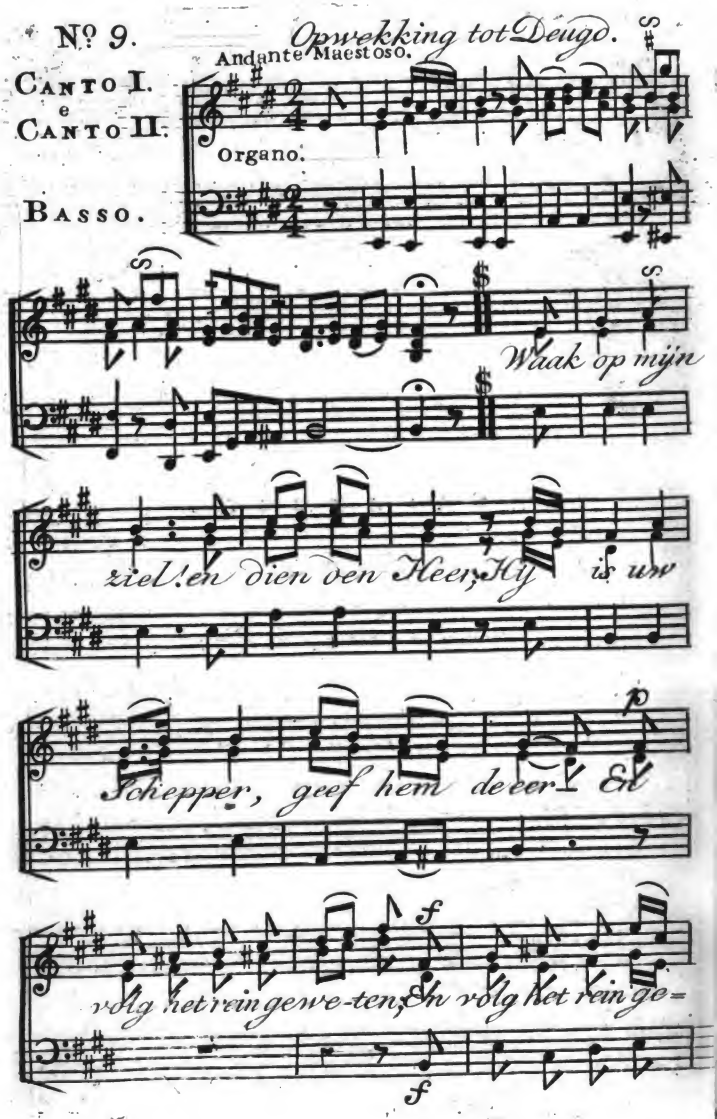

Digitized by Google

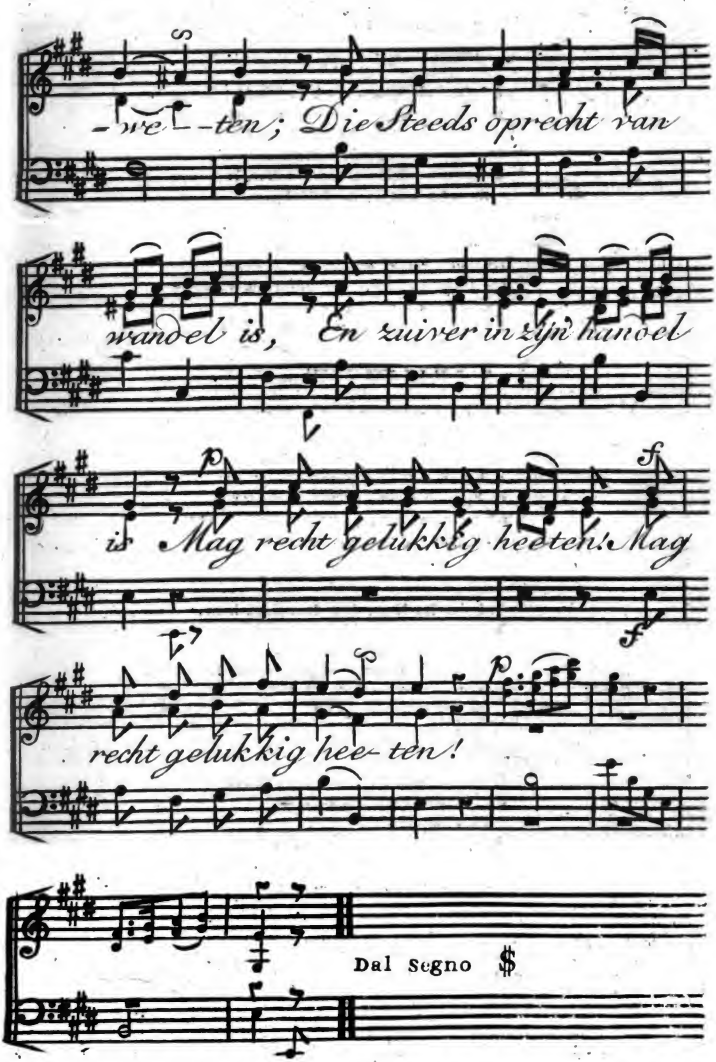

Digitized by Google

ó Luister niet naar vleesch en bloed!
Gehoorzaam God — uw God is goed!
Wat zoudt gij meerder wenſchen?
Hij leidt, door Wijsheid en door Deugd,
Ons naar het land van eeuwge vreugd;
Zo teder mint hij menſchen!

Ga lustig, rustig, ongeſtoord
Op 't pad der deugd, der Godvrucht voord —
God zal u kragten geven;
Volg nimmer wellust — hij baart ſmart;
De deugd alleen verheugt het hart —
En doet ons zalig leeven!

Laat U de jammervolle pijn
Der zonde klaar voor oogen zijn,
Wil zij uw hart bekooren;
God ziet haar grievend ziel-verdriet;
Herdenkt ge, ó ziel! haar wreedheid niet?
En zoudt gij naar haar hooren?

God ziet den Nagt, door de eeuwen heên,
Waar zij — die ſteeds zijn gunst vertreên,
In jammren naar verſmachten.
God kent de deugd — haar waarde en loon,
Ja JESUS toonde mij haar ſchoon!
En zou ik die verägten?

Waak op, mijn ziel, en bid en ſtrijd!
Uws Vadersoog ziet u altijd —
Eens zal hij u beloonen;
Blijf hem getrouw, blijf in zijn licht,
Denk aan den dood, denk aan 't gericht,
Denk aan de zegekroonen.

Digitized by Google

GEZANGEN

No. X.

Digitized by Google

Nº 10. *Jesus de uitneemendste Zedenleeraar.*

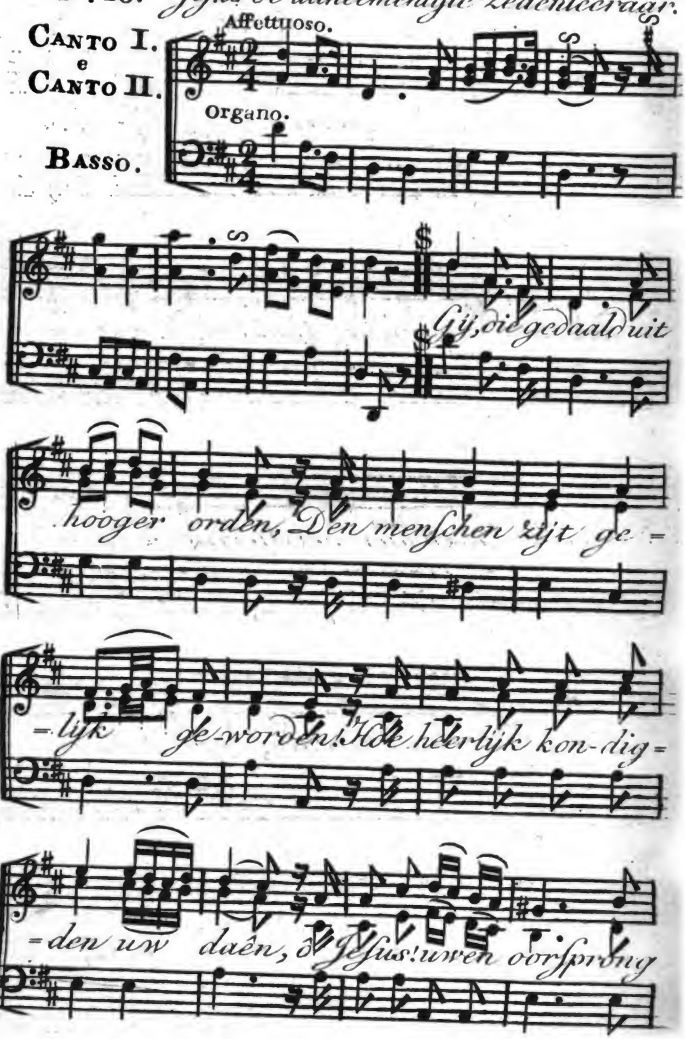

Digitized by Google

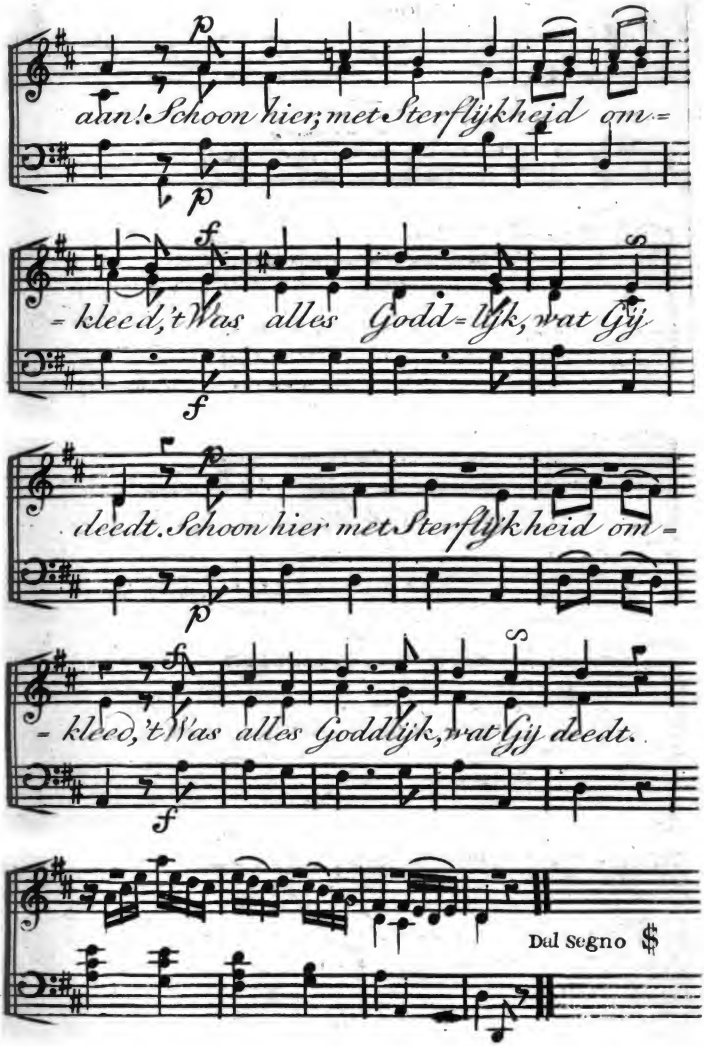

Digitized by Google

Hoe houdt uw leer ons opgetogen!
Hoe ſchoon een invloed, welk vermogen,
Heeft zij voor hem, die verder ſtaart,
Dan op het vlugtig heil der aard':
Voor hem, die zijn beſtemming voelt,
En ijvrig naar volmaaktheid doelt!

Die leer, die louter waarheid teekent,
Voor 't ſterfelijk begrip bereekend,
Nam uit Gods wijsheid haar begin,
En eindigt in zijn ſchepſlen-min.
Zij nodigt ons ter zaligheid,
En wijst den weg die derwaards leidt.

Waar blijkt, in 't geen een ſterveling leerde,
Dat hij geen' andren, loon begeerde,
Dan 't kalm bezef van wel te doen
In 't zelf te vreden hart te voên;
Dat eigenbaat Hem nimmer dreef,
Maar liefde allen zijn voedſel bleef?

Uw Leer, ô Jeſus! is voor 't harte,
Onſchatbaar beide in vreugd en ſmarte.
Gelukkig hij, die haar bemint,
In haar te volgen wellust vindt,
En, juichend, haar 't getuignis geeft,
Dat zij van God haar' oorſprong heeft!

Digitized by Google

GEZANGEN

No. XI.

Digitized by Google

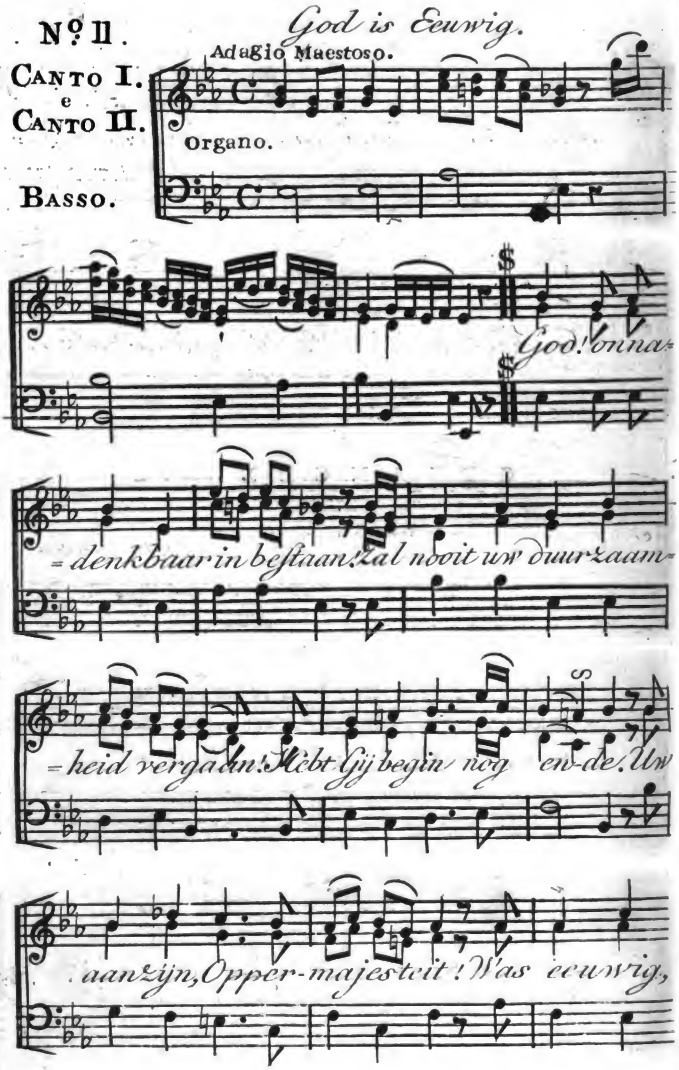

Digitized by Google

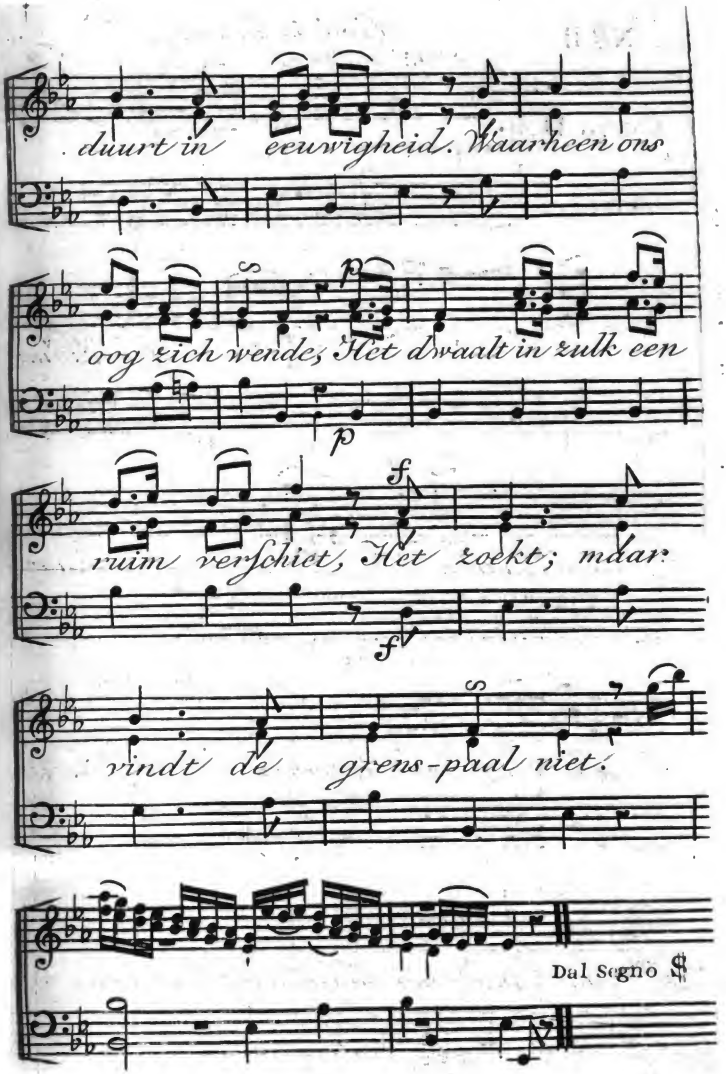

Digitized by Google

Eér de aarde in haare loopbaan zonk;
Eér 't talloos heir der ſtarren blonk;
Eér 's Hemels luister ſtraalde,
Waart Gij, beginloos God! alleen,
Het in U zelv' genoegzaam één,
Dat perk noch tijd bepaalde.
ó Diepte zonder wedergaê!
Vergeefs denkt haar de Seraf na.

Al wat wij zien, in 't laag, in 't hoog,
Drijft, als een nevel, voor ons oog;
Zal, als een damp, verdwijnen.
Gij, eindloos God! Gij waart, Gij zijt,
Blijft in, en door U zelv', altijd.
Uw glans zal eeuwig ſchijnen.
Uw aanzijn kent geen wisſeling,
Geen einde, geen verandering.

ó God! verbaazing grijpt ons aan!
Elk drupjen, in den oceaan,
Zij duizend, duizend, jaaren;
Vergeefs! dit tal, hoe uitgebreid,
Is naauw een ſtipje' aan de eeuwigheid:
Ons oog blijft vrugtloos ſtaaren.
Kniel neêr ó mensch! aanbid, belij',
Hoe groot God is, hoe nietig gij!

Maar, welk een zegen voor 't gemoed!
Gij, eeuwig God! zijt eeuwig goed,
Blijft eeuwig voor ons waaken.
't Geen Gij belooft houdt duurzaam ſtand.
Eens zult Ge, in beter Vaderland,
Ons waar geluk volmaaken.
Dan worden wij, ó zalig lot!
Ook eindloos, als Gij zelf, ó God!

Digitized by Google

GEZANGEN

No. XII.

Digitized by Google

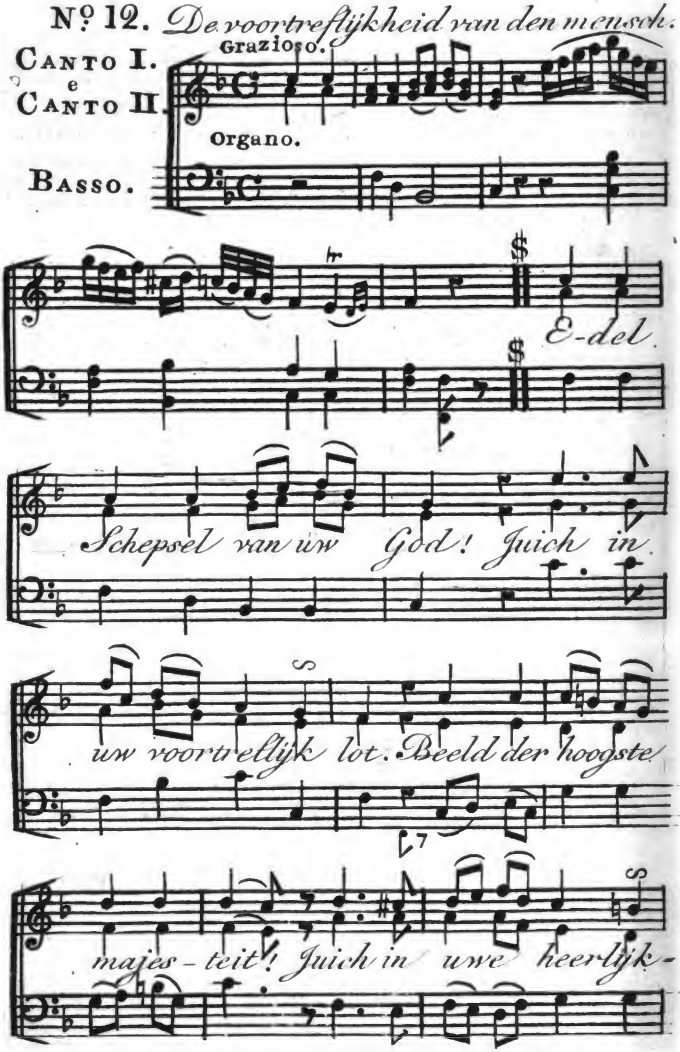
Nº 12. De voortreflijkheid van den mensch.
Canto I. e Canto II.
Grazioso.
Organo.
Basso.
E-del
Schepsel van uw God! Juich in
uw voortreflijk lot. Beeld der hoogste
majes-teit! Juich in uwe heerlijk-

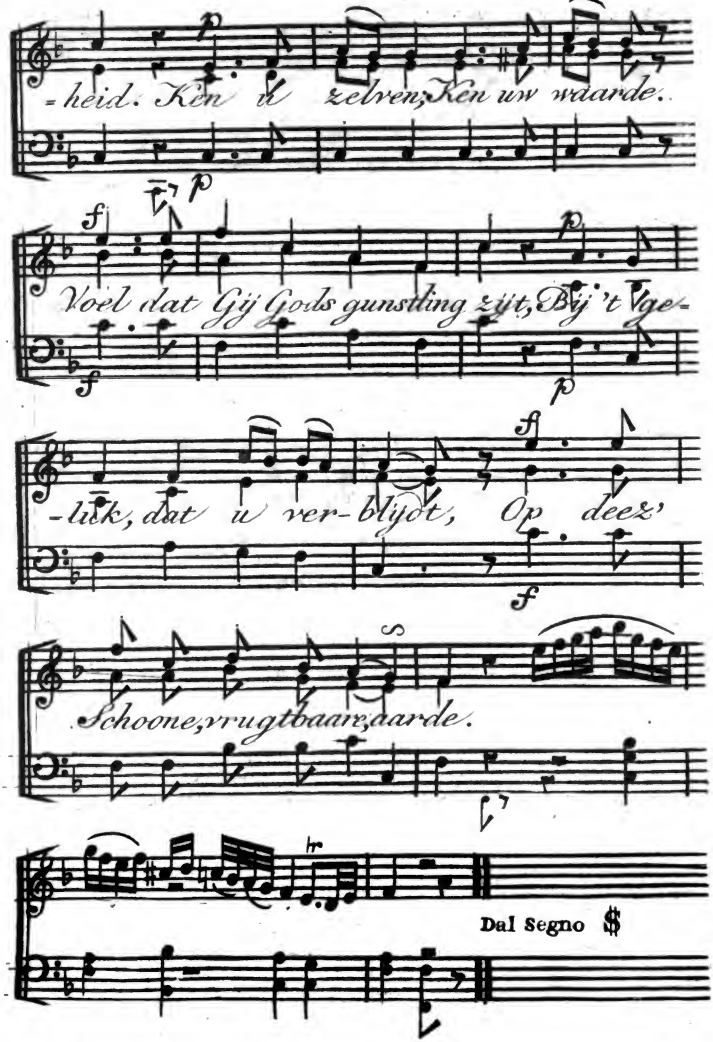

Digitized by Google

God ontſluit u, ieder uur,
All' de ſchatten der natuur;
Maar deez' gunst, die hij u biedt,
Is zijn grootſte weldaad niet.
Door de ziel, ſlechts u gegeeven,
Zijt gij eedler gaaven rijk;
Zijt gij de Englen zelfs gelijk,
Voorbereid ten eeuwgen leven.

Jeſus, Vorst van 't Hemelhof,
Daalde om u, als mensch, in 't ſtof;
Onderging voor u den dood.
Op een heil, zo eindloos groot,
Kan geen Engel zich beroemen.
Voel, ô ſtervling! uw waardij.
Welk een ſchepſel durft, als gij,
Jeſus zijnen broeder noemen?

Digitized by Google

Digitized by Google

Digitized by Google

Digitized by Google